



Questo simbolo vuol dire che la progettazione, i testi, le immagini e la grafica di questa guida sono realizzati su riferimento delle **“Linee guida europee per rendere l'informazione facile da leggere e da capire per tutti”**, un progetto di Inclusion Europe.



Questa guida è stata scritta con Easy Reading Font.



I simboli pittografici utilizzati sono di proprietà del governo di Aragona e sono stati creati da Sergio Palao per ARASAAC (<http://www.arasaac.org>), che li distribuisce sotto Licenza Creative Commons BY-NC-SA.

Direzione Carlo Riva

Testi Veronica Cicalò e Chiara Maria Piccoli

con la collaborazione del personale del FAI - Fondo per l'Ambiente Italiano

Fotografie Tommaso Talerico, Simona Lo Bianco, Anna Pugliese, Lorenzo Ionà.

Progetto grafico e impaginazione Paola Longobardi

Tutti i diritti riservati



Museo per tutti è un marchio di titolarità dell'Associazione L'abilità Onlus, (marchio n. 302016000069337, depositato il 4/7/2016 e registrato il 11/10/2017 presso l'Ufficio italiano Brevetti e Marchi).

La presente guida è tutelata dal diritto d'autore ai sensi della legge 633/1941.

È fatto divieto di produrre, modificare la guida e di riprodurre il marchio senza autorizzazione dell'Associazione L'abilità Onlus. Questa guida accessibile è scaricabile dal sito www.museopertutti.org



Le spiegazioni per usare questa guida

Questa è la guida Museo per tutti de **I Giganti della Sila e Casino Mollo**. Usa l'**indice della guida** per capire quali pagine possono servirti per organizzare la tua visita.

Le informazioni per organizzare la visita sono dentro la **guida sociale**.

Scegli cosa vorrai vedere durante la visita
e leggi le schede prima di andare a **I Giganti della Sila e Casino Mollo**.
È importante leggere le schede prima della visita
così quando sarai a I Giganti della Sila e Casino Mollo
non sarai preoccupato perché sei in un posto nuovo.

Se hai scaricato questa guida de **I Giganti della Sila e Casino Mollo**,
puoi leggere le schede che ti spiegano:

- le regole per stare dentro **I Giganti della Sila e Casino Mollo**
- gli alberi e gli animali che puoi vedere in questo bosco.

Dopo la visita puoi usare la guida Museo per tutti
per rivedere e ricordare le cose che hai scoperto
e che ti sono piaciute di più.

Se la visita ti è piaciuta puoi tornare quante volte vuoi
per guardare nuove cose o rivedere quelle che ti sono piaciute di più.

Indice

Nelle prossime pagine ci sono:



La guida sociale per visitare I Giganti della Sila e Casino Mollo - Pagine gialle -

La **guida sociale** che ti spiega: 6

- come fare il biglietto
- quali sono le regole
- cosa puoi vedere
- chi ti può aiutare

Una **mappa** che ti aiuta a muoverti nel bosco 21



Che cosa sono I Giganti della Sila e Casino Mollo - Pagine verdi -

In queste pagine ti spieghiamo:

I Giganti della Sila 23

La storia de I Giganti della Sila e del Casino Mollo 30

Il Casino Mollo 33



La visita dentro I Giganti della Sila - Pagine blu -

In queste pagine ti raccontiamo:

Come cambia il bosco con le stagioni 36

1. Gli alberi 42

2. Gli animali 55

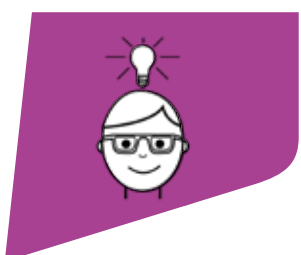

Approfondimenti - Pagine viola -

In queste pagine puoi trovare più informazioni sugli argomenti più importanti della guida:

Che cos'è il FAI 60

Come è fatto un albero 61

Cosa sono i licheni 63